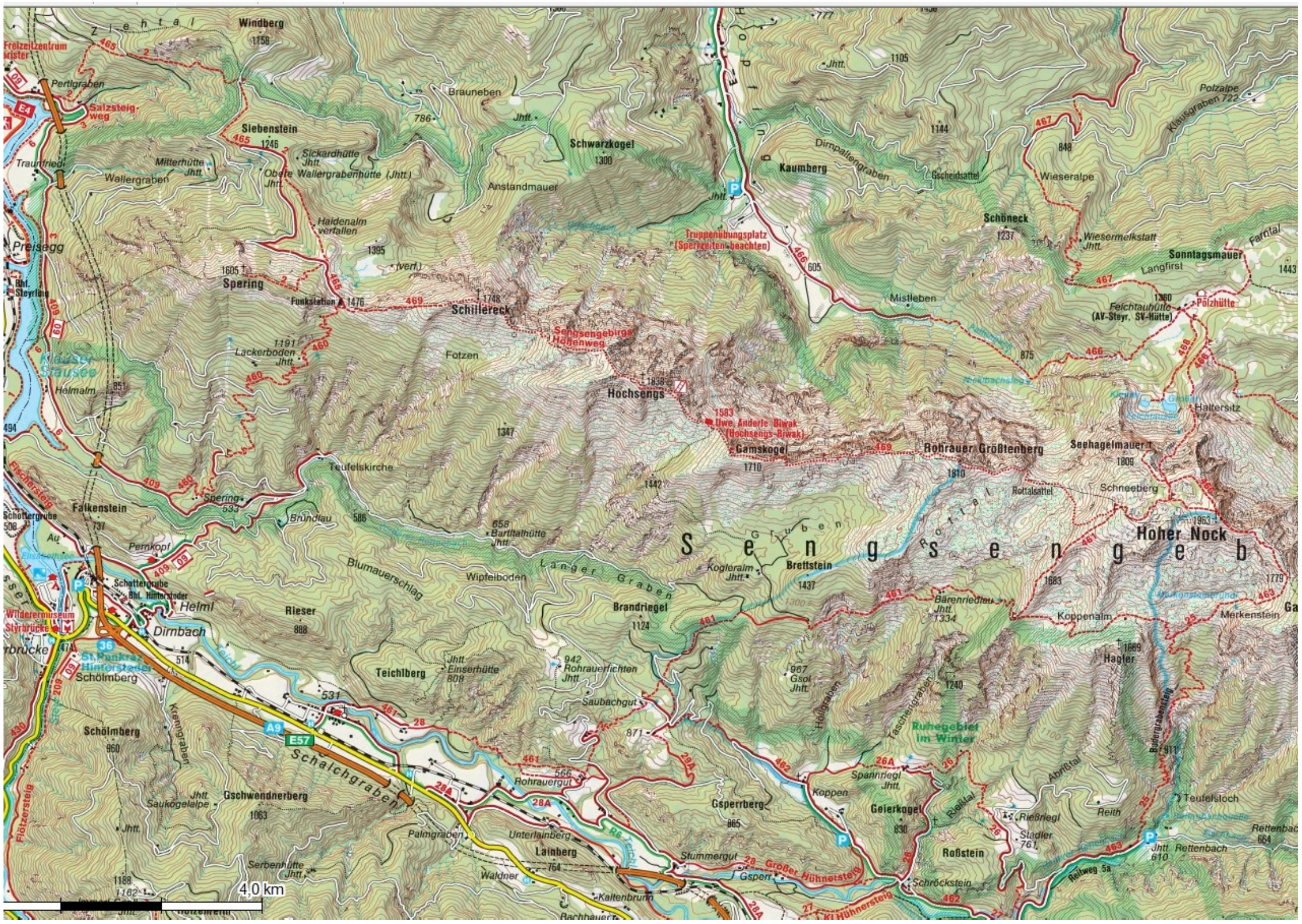
Freizeitzentrum Grister
Pertlgraben
Salzsteigweg
Traunfried
Windberg
1158
Siebenstein
1246
Mitterhütte Jhtt.
Wallergraben
Sickardhütte Jhtt.
Obere Wallergrabenhütte (Jhtt.)
Brauneben
786
Schwarzkogel
1300
Anstandmauer
Kaumberg
Dirnpallengraben
Gscheidsattel
Wieseralpe
Polzalpe
Klausgraben 722
Haidenalm verfallen
Preisegg
Spering
1605
Funkstation
1476
Schillereck
1748
Truppenübungsplatz (Sperrzeiten beachten)
Schöneck
1237
Wiesermelkstatt Jhtt.
Sonntagsmauer
Langfirst
Farntal
Mistleben
Feichtauhütte (AV-Steyr, SV-Hütte)
Pölzhütte
Klausen Stausee
Helmalm
Lackerboden Jhtt.
Fotzen
Sengsengebirge Höhenweg
Hochsengs
1838
1583 Uwe Anderle Biwak (Hochsengs-Biwak)
Gamskogel
1710
Rohrauer Größtenberg
1810
Seehagelmauer
1809
Haltersitz
Rottalsattel
Schneeberg
Teufelskirche
Spering
533
Falkenstein
Bründlau
Bartltalhütte Jhtt.
Pernkopf
Schottergrube
Bhf. Hinterstoder
Wilderermuseum
Styrbrücke
Helml
Dirnbach
St. Pankraz Hinterstoder
Schölmberg
Blumauerschlag
Wipfelboden
Langer Graben
Kogleralm Jhtt.
Brettstein
1437
Sengsengeb
Hoher Nock
1963
Rieser
888
Brandriegel
1124
Bärenriedlau Jhtt.
1334
Koppenalm
Merkenstein
Hagler
1669
Teichlberg
Einserhütte
808
942 Rohrauerfichten Jhtt.
967 Gsol Jhtt.
Saubachgut
Hollgraben
Taschentgraben
Ruhegebiet im Winter
Schölmberg
960
Kreuzgraben
A9
E57
Schalchgraben
Rohrauergut
566
Spannriegl Jhtt.
Koppen
Gschwendnerberg
1063
Saukogelalpe
Gsperrberg
865
Geierkogel
830
Rießtal
Rießriegl
Sladler
761
Abritztal
Reith
Teufelsloch
Rettenbach
664
Palmgraben
Unterlainberg
Lainberg
764
Stummergut
Gspert
Großer Hühnersteig
Roßstein
Schröckstein
Kl. Hühnersteig
Reitweg 5a
Serbenhütte Jhtt.
Waldner
Kaltenbrunn
Flötzersteig
Fischersteig
4,0 km